EXCELENTÍSSIMO SENHOR DOUTOR JUIZ DE DIREITO DA 04ª VARA CÍVEL DA COMARCA DE GUARULHOS DO ESTADO DE SÃO PAULO.

Recuperação Judicial
Incidente Processual n° 0009033-65.2016.8.26.0224

LASPRO CONSULTORES LTDA. representada neste ato pelo Dr. **ORESTE NESTOR DE SOUZA LASPRO,** nomeada Administradora Judicial nos autos da Recuperação Judicial requerida por **INDÚSTRIA E COMÉRCIO PLÁSTICOS MAJESTIC LTDA.** (processo principal n° 1000288-79.2016.8.26.0224) vem, respeitosamente, à presença de Vossa Excelência, com fulcro no artigo 22, II, "a" e "c" da Lei n° 11.101/2005 apresentar **Relatório das Atividades da Recuperanda**, referente ao período de **Dezembro de 2018 a Fevereiro de 2019**, requerendo a juntada no incidente processual aberto para este fim.

1. Em consonância com o disposto nas alíneas "a" e "c", inciso II, do artigo 22 da Lei nº 11.101/05 – Lei de Recuperação de Recuperandas e Falências ("LREF"), a Administradora Judicial nomeada submete à apreciação de Vossa Excelência, o Relatório de Atividades, tomando-se como base

Brasil
Rua Major Quedinho, 111 - 18º andar
01050-030 - São Paulo
www.lasproconsultores.com.br
Fone: +55-11-3211-3010
Fax: +55-11-3255-3727

Itália
Edoardo Ricci Avvocati
Via Visconti di Modrone nº 8/10
20122 - Milão
www.edoardoricci.it
Fone: + 39-02 79 47 65
Fax: + 39-02 78 44 97

as informações do período de dezembro de 2018 a fevereiro de 2019, da **INDÚSTRIA E COMÉRCIO DE PLÁSTICOS MAJESTIC LTDA.** (em Recuperação Judicial), doravante "Recuperanda".

2. Cabe observar que a Recuperanda é a responsável pelo fornecimento das informações acerca de suas atividades contempladas neste Relatório inclusive sob as penas do artigo 171, da Lei 11.101/05.

I. DA SITUAÇÃO ECONÔMICO-FINANCEIRA

3. A situação econômico-financeira e operacional da Recuperanda é apresentada a partir da análise dos documentos disponibilizados pela Recuperanda: **(A)** Situação Patrimonial; **(B)** Demonstração de Resultado; **(C)** Funcionários; **(D)** Impostos; **(E)** Índices de liquidez.

A. Situação Patrimonial

4. Os Balanços Patrimoniais comparativos apresentados abaixo foram disponibilizados pelos representantes da Recuperanda, contendo os meses de outubro de 2018, mês abrangido pelo relatório anterior, dezembro do mesmo ano e fevereiro de 2019.

5. A rubrica "Caixa e Equivalentes de Caixa" aumentou o montante contabilizado em mais de três vezes entre outubro, mês analisado no relatório anterior, e dezembro de 2018. Em fevereiro houve o aumento de 48% e encerrou o período com R$ 16.885 (dezesseis mil, oitocentos e oitenta e cinco reais) escriturados. As aplicações financeiras não apresentaram movimentação.

6. O saldo de clientes representava, em fevereiro de 2019, 33% do ativo com R$ 5.122.143 (cinco milhões, cento e vinte e dois mil, cento e quarenta e três reais) em aberto. A Recuperanda disponibilizou a composição da

rubrica condizente com o contabilizado e demonstrando que esse saldo está pulverizado em diversos clientes, sendo o maior valor a receber referente a empresa "Mineral do Brasil LTDA" que detêm somente 7% do total. No gráfico estão demonstrados os 5 maiores e a somatória do restante.

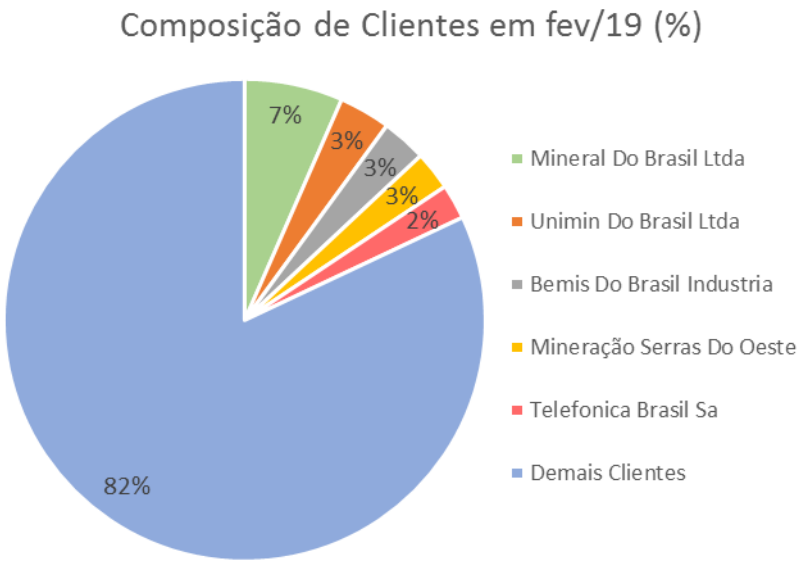

7. A Recuperanda disponibilizou os relatórios de estoques separados por classificação, conforme demonstrado no quadro abaixo, sendo fevereiro o único mês que confere com o contabilizado, no total de R$ 2.394.211 (dois milhões, trezentos e noventa e quatro mil, duzentos e onze reais), em janeiro não foi possível conciliar, pois o balancete não foi disponibilizado. Em dezembro verifica-se a superavaliação do estoque em R$ 60.100 (sessenta mil e cem reais) no balancete.

Brasil
Rua Major Quedinho, 111 - 18º andar
01050-030 - São Paulo
www.lasproconsultores.com.br
Fone: +55-11-3211-3010
Fax: +55-11-3255-3727

Itália
Edoardo Ricci Avvocati
Via Visconti di Modrone nº 8/10
20122 - Milão
www.edoardoricci.it
Fone: + 39-02 79 47 65
Fax: + 39-02 78 44 97

Estoque		dez-18		jan-19		fev-19
Acessorios	R$	84.691	R$	82.705	R$	84.388
Embalagens	R$	63.484	R$	30.466	R$	60.706
Intermediario	R$	35.037	R$	67.090	R$	100.385
Materia Prima	R$	216.996	R$	121.764	R$	299.177
Produtos em elaboração	R$	8.191	R$	20.812	R$	-
Produtos Acabados	R$	1.917.700	R$	1.722.565	R$	1.707.280
Mercadorias para revenda	R$	117.874	R$	91.448	R$	142.275
Total Relatorio	**R$**	**2.443.973**	**R$**	**2.136.850**	**R$**	**2.394.211**
Total Balancete	**R$**	**2.504.073**		**N/I**	**R$**	**2.394.211**
Diferença encontrada	**R$**	**60.100**	**R$**	**-**	**R$**	**-**

N/I - Não informado

8. A rubrica “Despesas a Apropriar” oscilou durante o período analisado e encerrou fevereiro com montante de R$ 1.834.899 (um milhão, oitocentos e trinta e quatro mil, oitocentos e noventa e nove reais) contabilizados. Não sendo possível verificar quais os tipos de despesas montam esse saldo, devido à falta de balancete, assim como a rubrica “Outros Ativos”, que está em constante crescimento desde agosto de 2018. Em fevereiro a mesma contabilizava R$ 3.485.353 (três milhões, quatrocentos e oitenta e cinco mil, trezentos e cinquenta e três reais).

9. O imobilizado da Recuperanda sofreu um aumento de R$ 4.843 (quatro mil, oitocentos e quarenta e três reais) no período. Em fevereiro de 2019 a rubrica apresentava o saldo de R$ 29.087.975 (vinte e nove milhões, oitenta e sete mil, novecentos e setenta e cinco reais), líquidos de depreciação.

Brasil
Rua Major Quedinho, 111 - 18º andar
01050-030 - São Paulo
www.lasproconsultores.com.br
Fone: +55-11-3211-3010
Fax: +55-11-3255-3727

Itália
Edoardo Ricci Avvocati
Via Visconti di Modrone nº 8/10
20122 - Milão
www.edoardoricci.it
Fone: + 39-02 79 47 65
Fax: + 39-02 78 44 97

Balanço Patrimonial em:	out/18	dez/18	fev/19
ATIVO	**45.928.593**	**45.901.615**	**45.306.024**
Ativo Circulante	**15.346.933**	**15.599.033**	**15.316.426**
Caixa e Equivalentes de Caixa	2.292	11.380	16.885
Aplic. Financeiras	142.000	142.000	142.000
Clientes	5.394.337	5.498.968	5.122.143
Títulos Bloqueados	2.057.049	2.057.049	2.057.049
Estoques	2.735.313	2.504.073	2.394.211
Tributos Recuperáveis	170.726	323.212	263.886
Despesas a Apropriar	1.770.672	1.761.144	1.834.899
Outros Ativos	3.074.543	3.301.207	3.485.353
Ativo Não Circulante	**30.581.660**	**30.302.582**	**29.989.598**
Empréstimo Compulsório	17.930	17.930	17.930
Depósitos Garantias Judiciais	635.017	681.720	681.720
Incentivos Fiscais	22.975	22.975	22.975
Investimentos	62.469	62.469	62.469
Imobilizado	**29.709.243**	**29.392.512**	**29.087.975**
Bens	*42.648.060*	*42.651.481*	*42.652.903*
(-) Depreciação Acumulada	*- 12.938.817*	*- 13.258.969*	*- 13.564.928*
Intangíveis Líquidos	134.026	124.976	116.529

10. O saldo da rubrica “Instituições Financeiras” acresceu 2% durante o período analisado e encerrou fevereiro de 2019 com R$ 24.161.979 (vinte e quatro milhões, cento e sessenta e um mil, novecentos e setenta e nove reais) contabilizados, sendo essa a maior dívida da recuperanda.

11. Verificamos na composição dos fornecedores, disponibilizada pela Recuperanda, que o montante de R$ 17.149.144 (dezessete milhões, cento e quarenta e nove mil, cento e quarenta e quatro reais) contabilizados eram constituidos por valores em aberto, além dos fornecedores extraconcursais, com credores da Classe III e IV. No quadro estão demonstrados os valores segregados e seus saldos.

Brasil
Rua Major Quedinho, 111 - 18º andar
01050-030 - São Paulo
www.lasproconsultores.com.br
Fone: +55-11-3211-3010
Fax: +55-11-3255-3727

Itália
Edoardo Ricci Avvocati
Via Visconti di Modrone nº 8/10
20122 - Milão
www.edoardoricci.it
Fone: + 39-02 79 47 65
Fax: + 39-02 78 44 97

Fornecedores - RJ	**13.626.236**
Classe III	*12.961.553*
Classe IV	*664.684*
Extraconcursais	**3.522.907**
Total Geral	**17.149.144**

12. No período analisado, as rubricas referentes a obrigações trabalhistas e tributárias tiveram um constante crescimento em seu saldo que, em fevereiro de 2019, somavam o total de R$ 30.860.547 (trinta milhões, oitocentos e sessenta mil, quinhentos e quarenta e sete reais) e representavam 41% do passivo circulante.

13. Em fevereiro de 2019, notou-se a reclassificaçao de parte do saldo devido de Parcelamentos para o curto prazo, sendo que o saldo total devido foi de R$ 763.631 (setecentos e sessenta e três mil, seiscentos e trinta e um reais), dos quais 53% a recuperanda espera pagar até o fim do próximo exercício.

14. A rubrica “Outros Passivos” teve uma baixa de 92% no montante contabilizado no em outubro, mês analisado anteriormente, e em fevereiro de 2019 apresentava o total de R$ 29.619 (vinte e nove mil, seiscentos e dezenove reais). Não sendo possível verificar a que passivos a essa rubrica se refere, devido a falta de documentação suporte.

15. Considerando os anos anteriores, a Recuperanda apresentou em fevereiro de 2019, o prejuízo acumulado de R$ 62.474.964 (sessenta e dois milhões, quatrocentos e setenta e quatro mil, novecentos e sessenta e quatro reais), mas constam R$ 19.991.843 (dezenove milhões, novecentos e noventa e um mil, oitocentos e quarenta e tres reais) em reservas de lucros, amenizando esse prejuízo.

Brasil
Rua Major Quedinho, 111 - 18º andar
01050-030 - São Paulo
www.lasproconsultores.com.br
Fone: +55-11-3211-3010
Fax: +55-11-3255-3727

Itália
Edoardo Ricci Avvocati
Via Visconti di Modrone nº 8/10
20122 - Milão
www.edoardoricci.it
Fone: + 39-02 79 47 65
Fax: + 39-02 78 44 97

Balanço Patrimonial em:	out/18	dez/18	fev/19
PASSIVO	**45.928.593**	**45.901.615**	**45.306.024**
Passivo Circulante	**71.298.293**	**73.010.820**	**75.128.723**
Instituições Financeiras	23.796.728	23.096.611	24.161.979
Finaciamentos - FINAME	2.523.634	2.517.682	2.517.682
Fornecedores	15.205.455	16.726.150	17.149.144
Obrig. Sociais e Trabalhistas	13.541.471	13.965.188	14.008.640
Obrig. Tributárias	15.814.974	16.612.023	16.851.907
Parcelamentos	37.237	- 13	409.753
Outros Passivos	378.794	93.181	29.619
Passivo Não Circulante	**11.099.710**	**11.099.710**	**10.652.706**
Obrigações Tributárias - Parc.	800.881	800.881	353.878
IRPJ e CSLL Diferido	10.298.828	10.298.828	10.298.828
Patrimônio Líquido	**- 36.469.410**	**- 38.208.915**	**- 40.475.404**
Capital Social	1.650.000	1.650.000	1.650.000
Reserva - Correção Monetária	357.716	357.716	357.716
Reserva de Lucros a Realizar	19.991.843	19.991.843	19.991.843
Prejuízos Acumulados	- 58.468.969	- 60.208.474	- 62.474.964

B. Demonstração de Resultado

16. Os custos da Recuperanda consumiram a receita líquida em 98% no exercício de 2018, o que resultou no prejuízo acumulado de R$ 8.659.550 (oito milhões, seiscentos e cinquenta e nove mil, quinhentos e cinquenta reais).

17. No exercício corrente, a Recuperanda apresentava a receita líquida acumulada de R$ 4.491.071 (quatro milhões, quatrocentos e noventa e um mil, setenta e um reais) e os custos já foram suficientes para o prejuízo acumulado de R$ 2.266.762 (dois milhões, duzentos e sessenta e seis mil, setecentos e sessenta e dois reais), pois foram 20% superiores a receita.

Brasil
Rua Major Quedinho, 111 - 18º andar
01050-030 - São Paulo
www.lasproconsultores.com.br
Fone: +55-11-3211-3010
Fax: +55-11-3255-3727

Itália
Edoardo Ricci Avvocati
Via Visconti di Modrone nº 8/10
20122 - Milão
www.edoardoricci.it
Fone: + 39-02 79 47 65
Fax: + 39-02 78 44 97

Demonstração do Resultado:	out/18	dez/18	fev/19
Receita Bruta	**34.904.573**	**41.411.860**	**6.669.248**
(-) Deduções	- 10.205.398	- 11.997.999	- 2.178.178
Receitas Líquidas	**24.699.175**	**29.413.861**	**4.491.071**
(-) Custos	- 24.099.931	- 29.181.030	- 5.347.713
Resultado Bruto	**599.244**	**232.831**	**- 856.642**
(-) Despesas Operacionais	- 5.772.930	- 6.847.457	- 997.577
(-) Despesas Tributárias	- 9.694	- 12.896	- 29.134
Outras Receitas /Despesas	16.338	- 11.049	-
Resultado Financ. Líq.	**- 1.730.904**	**- 2.020.979**	**- 383.408**
Resultado Antes das Provisões	**- 6.897.946**	**- 8.659.550**	**- 2.266.762**
(-) Provisão de IR e CSLL	-	-	-
Resultado Líquido	**- 6.897.946**	**- 8.659.550**	**- 2.266.762**

C. Funcionários

18. Referente aos funcionários, a Recuperanda apresentou o recibo do CAGED, e os relatórios de INSS, FGTS, pro labore, provisão de 13° salário, provisão de férias e resumo da folha de pagamentos.

19. Com base no CAGED, verifica-se contratações e demissões no período analisado, mas as variações são consideradas normais. No quadro abaixo estão demonstradas as quantidades mensais e em fevereiro de 2019 haviam 155 funcionários ativos.

Funcionários	mar-18	abr-18	mai-18	jun-18	jul-18	ago-18	set-18	out-18	nov-18	dez-19	jan-19	fev-19
Quantidade	160	161	158	158	158	157	155	155	156	158	153	155

D. Impostos

20. Em relação impostos, foram verificados:

i. Livros de entradas e saídas, cujos valores podem ser verificados no quadro abaixo;

Entrada	dez-18	jan-19	fev-19
	R$ 2.379.447	R$ 3.159.207	R$ 2.944.032

Saida	dez-18	jan-19	fev-19
	R$ 352.382	R$ 4.047.612	R$ 3.379.562

ii. Apuração de ICMS, ICMS ST e guias de GARE (Guia de Arrecadação Estadual) e seus comprovantes de recolhimento;

iii. Apuração de IPI;

iv. Apuração de PIS e COFINS;

v. Comprovantes de recolhimento de GNRE (Guia Nacional de Recolhimento de Tributos Estaduais).

E. Índices de liquidez

21. Comparado com dezembro de 2017 os índices apresentaram sutil melhora, mas ainda demonstram a falta de recursos para liquidar os passivos em aberto, sendo o índice de liquidez geral demonstrando apenas R$ 0,19 (dezenove centavos) de recursos para cada real devido.

22. Em fevereiro de 2019, o índice de liquidez corrente, que considera o saldo o ativo circulante total para quitar as dívidas, apresentava o valor de R$ 0,20 (vinte centavos) para cada R$ 1,00 (um real) do passivo, se retirarmos o saldo em estoque, que resulta no índice de liquidez seca, reduz para R$ 0,17 (dezessete centavos) para quitar cada R$ 1,00 (um real) de dívida.

Brasil
Rua Major Quedinho, 111 - 18º andar
01050-030 - São Paulo
www.lasproconsultores.com.br
Fone: +55-11-3211-3010
Fax: +55-11-3255-3727

Itália
Edoardo Ricci Avvocati
Via Visconti di Modrone nº 8/10
20122 - Milão
www.edoardoricci.it
Fone: + 39-02 79 47 65
Fax: + 39-02 78 44 97

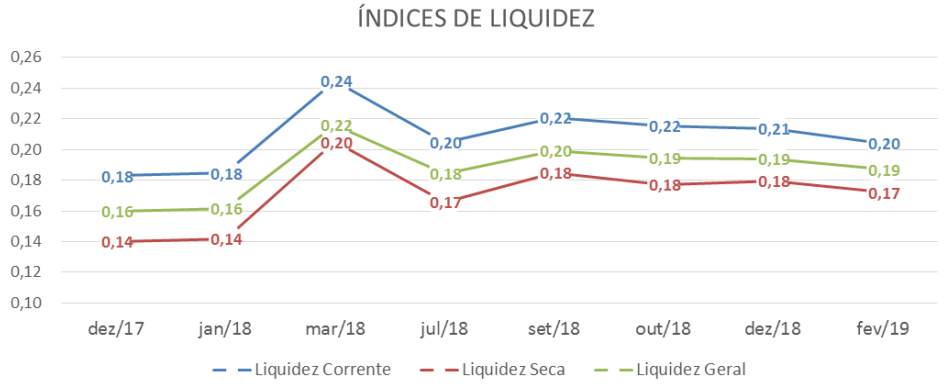

II - DILIGENCIA

23. Em 04/02/2019, o preposto da Administradora Judicial, Sr. Pedro Roberto da Silva, realizou diligência na sede da Recuperanda tendo sido recepcionado pelo Sr. Ricardo Gaspar dos Reis.

24. O Sr. Ricardo Gaspar dos Reis, gestor da empresa, indicou o Sr. Antônio, responsável pela área de custos e contabilidade, para conduzir a visita.

25. A empresa está concentrando a produção em mercadorias mais rentáveis, como os Produtos de Alta Densidade.

26. O Projeto de Jovens Aprendizes conta atualmente com 2 (dois) prestadores de serviços. O quadro de funcionários está em torno de 160 (cento e sessenta) e os salários em dia.

27. O Fluxo de Caixa ainda está com dificuldade, visto que as vendas continuam sendo faturadas em até 60 (sessenta) dias.

28. Por fim, se colocou à disposição para regularização das informações contábeis.

Entrada

Tecnologia da Informação / Jovem Aprendiz

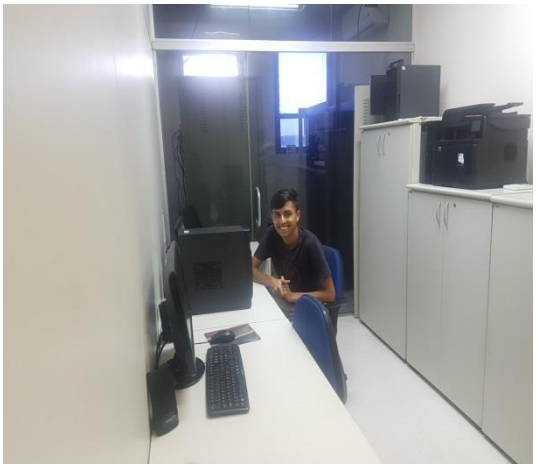

Recepção

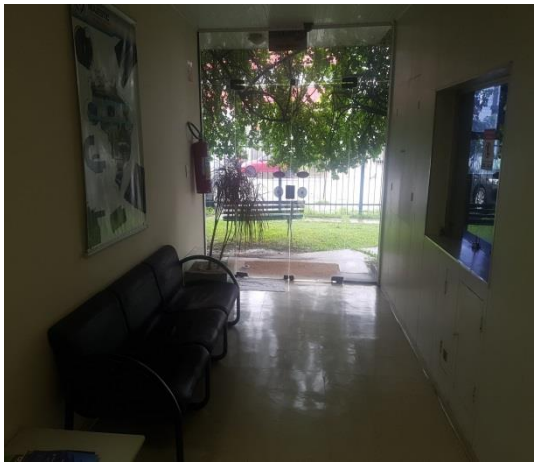

Sala de Reunião

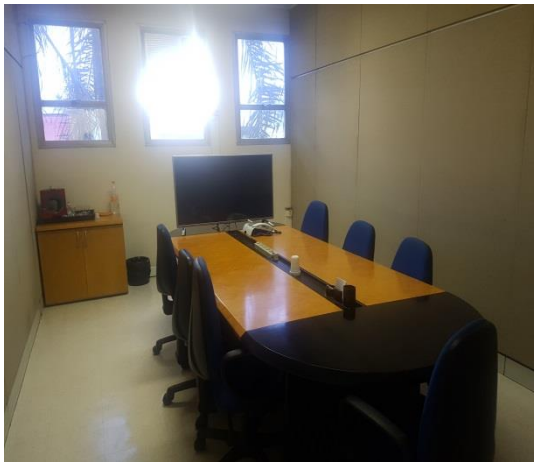

Brasil
Rua Major Quedinho, 111 - 18º andar
01050-030 - São Paulo
www.lasproconsultores.com.br
Fone: +55-11-3211-3010
Fax: +55-11-3255-3727

Itália
Edoardo Ricci Avvocati
Via Visconti di Modrone nº 8/10
20122 - Milão
www.edoardoricci.it
Fone: + 39-02 79 47 65
Fax: + 39-02 78 44 97

Cozinha

Refeitório

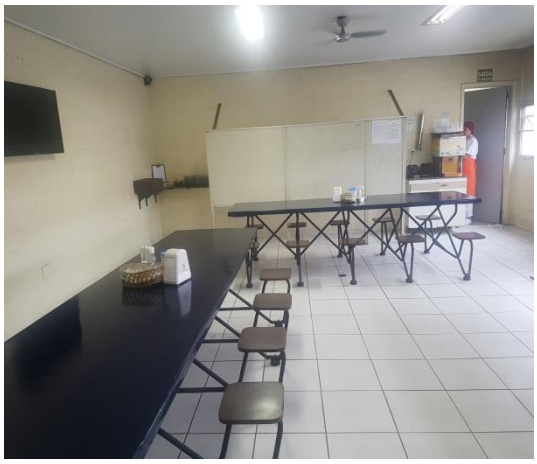

Administração

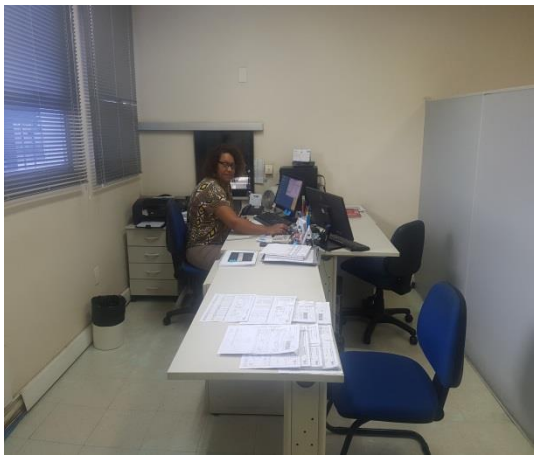

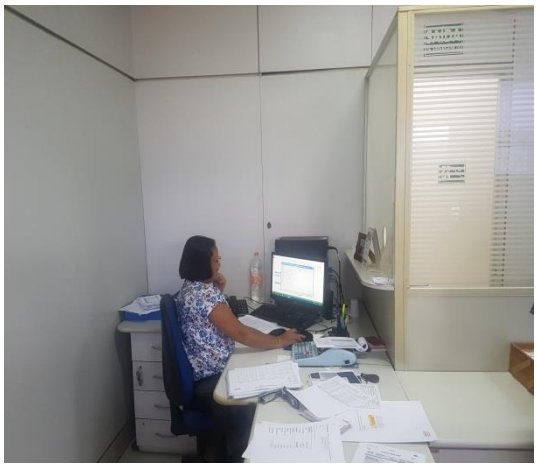

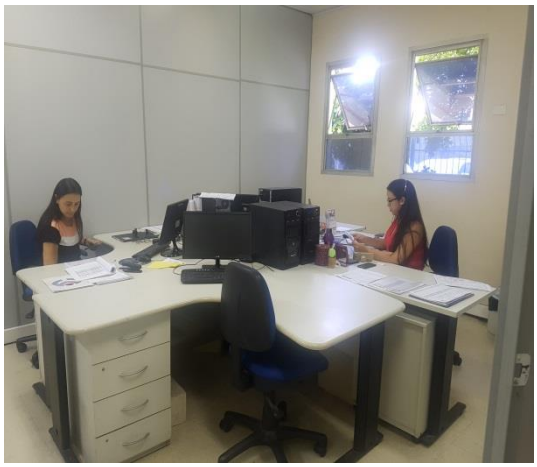

Brasil
Rua Major Quedinho, 111 - 18º andar
01050-030 - São Paulo
www.lasproconsultores.com.br
Fone: +55-11-3211-3010
Fax: +55-11-3255-3727

Itália
Edoardo Ricci Avvocati
Via Visconti di Modrone nº 8/10
20122 - Milão
www.edoardoricci.it
Fone: + 39-02 79 47 65
Fax: + 39-02 78 44 97

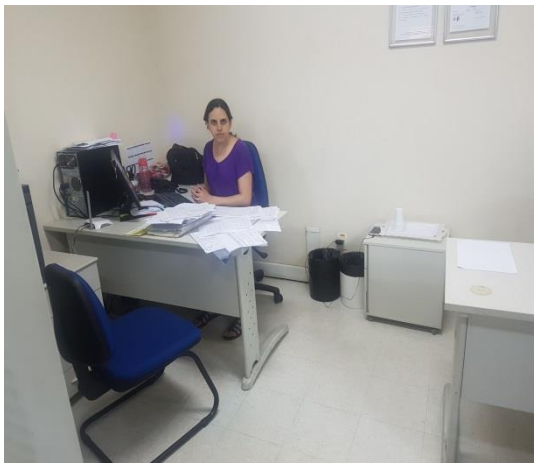

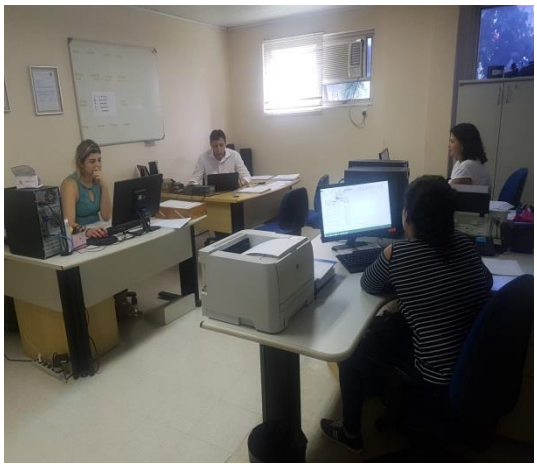

Vendas

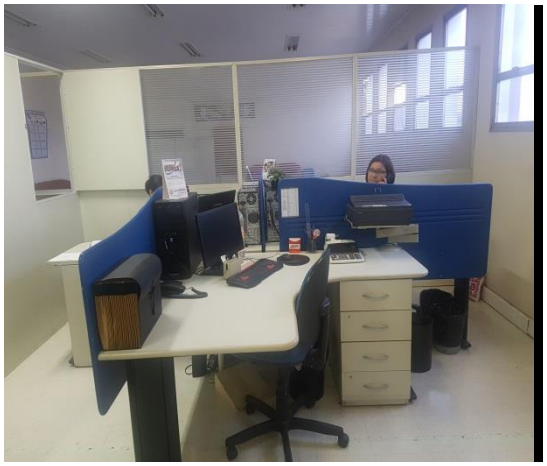

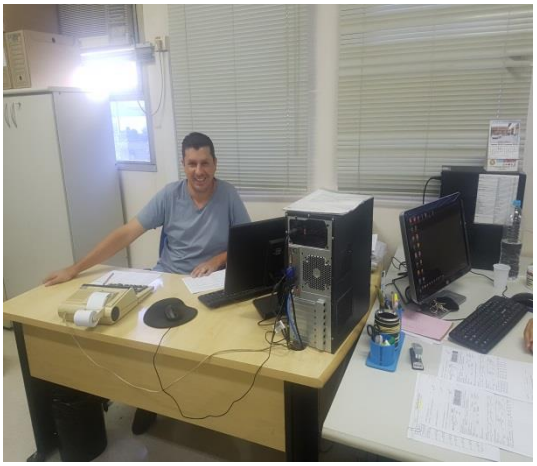

Fábrica / Produção

Brasil
Rua Major Quedinho, 111 - 18º andar
01050-030 - São Paulo
www.lasproconsultores.com.br
Fone: +55-11-3211-3010
Fax: +55-11-3255-3727

Itália
Edoardo Ricci Avvocati
Via Visconti di Modrone nº 8/10
20122 - Milão
www.edoardoricci.it
Fone: + 39-02 79 47 65
Fax: + 39-02 78 44 97

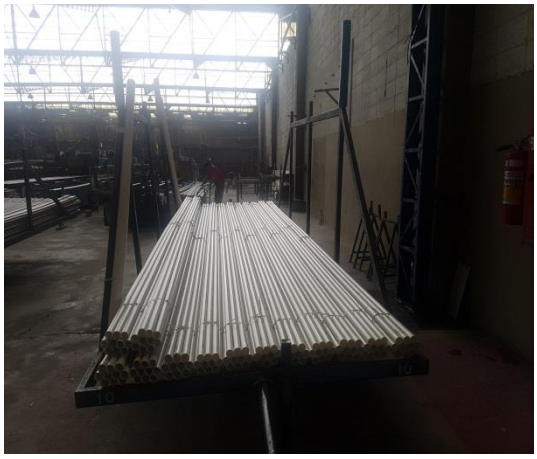

Brasil
Rua Major Quedinho, 111 - 18º andar
01050-030 - São Paulo
www.lasproconsultores.com.br
Fone: +55-11-3211-3010
Fax: +55-11-3255-3727

Itália
Edoardo Ricci Avvocati
Via Visconti di Modrone nº 8/10
20122 - Milão
www.edoardoricci.it
Fone: + 39-02 79 47 65
Fax: + 39-02 78 44 97

Pátio

Brasil
Rua Major Quedinho, 111 - 18º andar
01050-030 - São Paulo
www.laspro consultores.com.br
Fone: +55-11-3211-3010
Fax: +55-11-3255-3727

Itália
Edoardo Ricci Avvocati
Via Visconti di Modrone nº 8/10
20122 - Milão
www.edoardoricci.it
Fone: + 39-02 79 47 65
Fax: + 39-02 78 44 97

Estacionamento

Institucional

Brasil
Rua Major Quedinho, 111 - 18º andar
01050-030 - São Paulo
www.laspro consultores.com.br
Fone: +55-11-3211-3010
Fax: +55-11-3255-3727

Itália
Edoardo Ricci Avvocati
Via Visconti di Modrone nº 8/10
20122 - Milão
www.edoardoricci.it
Fone: + 39-02 79 47 65
Fax: + 39-02 78 44 97

Preposto: Pedro Roberto da Silva

III – ENCERRAMENTO

29. Diante do exposto, requer a intimação da Recuperanda para que preste os esclarecimentos solicitados no Relatório anterior à fl.13.772.

30. Sendo o que tinha para o momento, a Administradora Judicial se coloca à disposição deste Douto Juízo e Ilustre Cartório para quaisquer esclarecimentos que se façam necessário.

São Paulo, 03 de abril de 2019.

LASPRO CONSULTORES LTDA.
Administradora Judicial
Oreste Nestor de Souza Laspro
OAB/SP nº 98.628